

COMMUNE
DE **Messancy**

Bébange | Buvange | Differt | Guelff | Habergy | Hondelange
Longeau | Messancy | Sélange | Turpange | Wolkrange

Bulletin communal avril 2022



100, rue Grande
6780 Messancy
www.messancy.be

Population

063 44 01 20 ou 22

Urbanisme

063 44 01 23 ou 26

Etat Civil

063 44 01 24 ou 25

Finance

063 44 01 29

Communication

063 24 52 90

Ouverture

En semaine toute l'année

Du lundi au vendredi

08h15- 12h00 - 13h15 – 16h30

Fermé le mardi après-midi

Le samedi de septembre à juin

Samedi 1^{er} samedi du mois

Fermé

Tous les autres samedis

9h00 à 11h00

Le samedi en juillet-août 2022

Juillet 2022

Samedi 2, 16 et 30 juillet

9h00 à 11h00

Août 2022

Samedi 13 et 27 août

9h00 à 11h00

Service urbanisme

Les lundi et vendredi,
accès libre.

Les mardi, mercredi
et jeudi sur RDV uniquement.

48, Route d'Arlon

6780 Messancy

063 38 18 90

Ouverture

de 9h00 à 11h30

Uniquement sur rendez-vous.

Imprimé

4200 exemplaires

Conception et impression

Lorgé Imprimeur









Echevin de la communication

Jean-Raymond Lichtfus

Coordination

Vanessa Rossignon

SOMMAIRE

 Citoyenneté	
Nos joies, nos peines	4
 Travaux	
Nouveau skate parc aux abords du complexe	5
Quelques réalisations du service travaux	5
Rénovation urbaine du centre e Messancy	6
 Energie	
Poursuite de la modernisation de l'éclairage public	8
Tout savoir sur l'audit énergétique d'un logement	9
Atelier la Fresque du Climat	10
 Environnement	
8 ^e édition du Grand Nettoyage : Inscrivez-vous !	11
 Sport	
Football	12
Gymnastique	13
 Publireportage	
Théâtral : le bien manger et l'art du spectacle	14
3 anciennes variétés de pommes	16
 Enseignement	
Ecole de Wolkrange	17
 Ma commune	
Enquête publique	18
Bon à savoir	19
 Culture	
Feu d'artifice	20
Fête de la musique	21
Agenda des manifestations	22

Mesdames, Messieurs,

Il y a de cela 12 mois, au nom des membres du Conseil communal et du Conseil du Centre Public d'Action Sociale de Messancy, je vous adressais au moyen du bulletin communal, mes vœux les plus sincères, du fond du cœur, de vivre dans la mesure du possible une heureuse année 2021 !

Hélas cette pandémie mondiale débutée chez nous les premiers jours de mars 2020, deux ans de cela, a encore sévi durant toute cette année 2021 et même encore jusqu'à ce jour, provoquant souffrances, drames, ralentissements économiques, perturbations sévères dans le monde du travail, de l'enseignement, de la culture et du sport.

À l'heure actuelle, bien heureusement, tous les efforts consentis par la population ont été fructueux et le mal diminué très nettement dans ses effets.

Restons toutefois vigilants pour l'avenir.

Malheureusement il y a peu, une puissance politique, économique et militaire située à l'est de l'Europe, a envahi par la force un vaste pays voisin dans le but de mettre fin aux réelles mais légitimes tentatives de ces derniers

à s'organiser d'une toute autre manière que son belliqueux et expansionniste voisin et ce, en toute liberté.

Destructions civiles et économiques et ce sans respect et sauvegarde de vies humaines provoquant de plus l'exode dans des conditions inhumaines de millions de personnes vers des pays voisins ou au-delà de ces derniers.

Autre drame qui perturbe et inquiète quasi le monde entier, hormis quelques dictatures !

Si nous le pouvons aidons selon nos moyens cette masse de réfugiés jetés sur les routes du monde encore libre. A ce sujet, j'aimerais remercier tous les citoyens qui ont déjà témoigné de gestes d'humanité envers eux.

Malgré ces circonstances et faits difficiles, je vous souhaite espoir et confiance dans le proche avenir au cours de cette année 2022 !

Roger Kirsch
Bourgmestre

AUREVOIR ET MERCI VINCENT

En février, nous avons perdu notre collègue et ami Vincent Gallé-Fontaine, responsable du service espaces verts de la Commune.

Décédé à la suite d'un long combat contre la maladie, à l'âge de 49 ans, nous tenions à lui rendre hommage et le remercier pour tout ce qu'il a pu nous apporter tant au niveau personnel que professionnel pendant les 16 années qu'il a passées au sein du service travaux de la commune.

Nous garderons tous le souvenir d'un homme jovial, souriant, amoureux de la nature, consciencieux et fier de son travail et de sa commune.

Merci Vincent.

Ses collègues et les autorités communales



NOS JOIES, NOS PEINES...

NAISSANCES



- 25/10 BORZ Elias, fils de Ioan-Costică et Ioana, Hondelange
 26/11 FICHANT WAGNER Aurore, fille de FICHANT Eric et WAGNER Florence, Guelff
 26/11 DEVILLET Antoine, fils de Benoît et LAMPSON Céline, Messancy
 09/12 SOUSA SILVA ESPIRITO SANTO Bianca, fille de GOMES DO ESPIRITO SANTO Paulo et SOUSA DA SILVA Catarina, Sélange
 11/01 MARQUET Ambroise, fils de Aubry et MORIS Camille, Messancy
 13/01 GENOVA Victor, fils de Thomas et MICHOTTE Hélène, Buvange
 20/01 ABRAMS Yahnis, fils de David et PALADINO Giovanna, Hondelange
 23/01 DOBRICA Ana, fille de Silviu-Valentin et Clara, Messancy
 29/01 VAN LOO Jade, fille de Vincent et LABIOUSE Gaëlle, Messancy

MARIAGES



- 01/12 MARQUET Aubry et MORIS Camille, Messancy
 11/12 GÉRARD Romain et DABEK Jessica, Hondelange
 11/12 VAZ LOPES Leandro et TAVARES PEDRO LOPES Ana, Hondelange
 18/12 STOCKEMER Bruno et TULUMELLO Claire, Buvange
 31/12 ADDAB Adnan et CHARA EL Dardaa, Hondelange

DÉCÈS



- 06/09 PLAPIED Augusta, née le 21/10/1923, veuve de HAVENNE Roger, Sélange
 17/10 CHEINE Eric, né le 23/04/1961, célibataire, Turpange
 10/11 SCAMPERLE Jeannine, née le 11/03/1941, veuve de MESSINA Paolo, Messancy
 28/11 WEICKER Julienne, née le 13/10/1929, veuve de SONDAG Jean, Wolkrange
 27/11 HEYMANS Monique, née le 02/10/1940, épouse de URBAIN Jean-Pierre, Sélange
 29/11 THIRY Marie-Hélène, née le 26/11/1934, veuve de LICHTFUS René, Turpange
 02/12 LOUTSCH Marguerite, née le 28/01/1946, veuve de WAGNER André, Hondelange
 13/12 EICHERS Béatrice, née le 22/11/1957, Turpange
 17/12 PROTTI Claude, né le 22/06/1937, veuf de SUTTER Andrée, Messancy
 22/12 ALTENHOVEN Catherine, née le 21/11/1922, compagne de PEIFFER Christian, Turpange
 30/12 DE DONDER Paula, née le 23/08/1934, veuve de REMY Marcel, Messancy
 11/01 LOBBESTAEL Jean-Marie, né le 02/09/1949, époux de HASTIR Lucille, Wolkrange
 14/01 HANSEN Yvette, née le 23/01/1928, veuve de GLESENER Joseph, Messancy
 17/01 PEIFFER Germain, né le 13/08/1950, époux de COLLEVILLE Chantal, Differt
 19/01 NÉRO Madeleine, née le 22/07/1928, veuve de RUAR Jean-Pierre, Sélange

JUBILAIRES



Noces d'Or

- M et Mme MOLITOR Michel et FECK Monique, Hondelange
 M et Mme BONATO Armand et FALKNER Jacqueline, Messancy
 M. et Mme MARCHAL Jean-Michel et LAMBÉ Marguerite, Messancy
 M. et Mme DIDIER Pierre et SCHMIT Carmen, Sélange

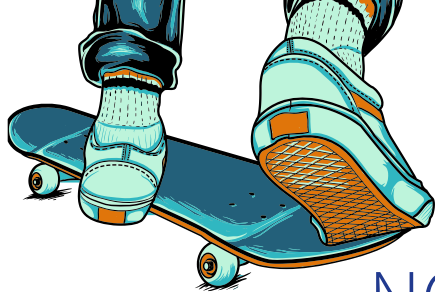

NOUVEAU SKATE PARC AUX ABORDS DU COMPLEXE



Répondant aux objectifs d'étendre l'offre en matière d'activités sportives et de doter la commune d'infrastructures sportives supplémentaires, la commune de Messancy a mis un de ses auteurs de projet sur les rails du projet skate parc.

Partant du constat que des jeunes faisaient du skate aux environs du complexe, la décision a été prise de construire un vrai terrain où les skateurs pourront s'entraîner et de le situer aux abords du complexe, non loin de la liaison piétonne, entre le centre sportif et les modules de sport en plein air.

Nous espérons avec ce projet faire plaisir à la jeunesse messancéenne et également élargir le panel des stages proposés au complexe.

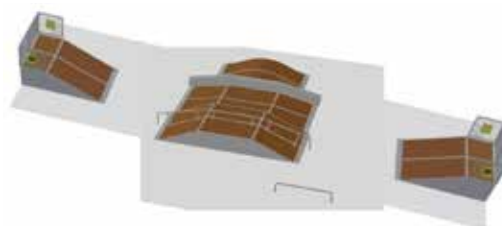
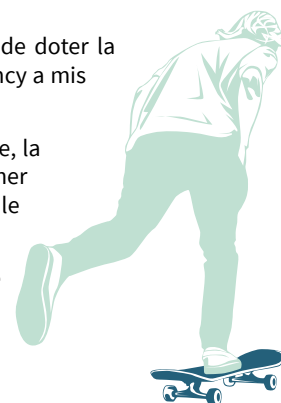

QUELQUES RÉALISATIONS DU SERVICE TRAVAUX

Bien qu'habillés d'orange fluo, les ouvriers communaux se font plutôt discrets quand il s'agit de montrer leurs réalisations. Nous les avons donc suivis sur trois chantiers pour **que vous puissiez voir qui sont ces hommes qui rendent notre commune plus belle, accueillante, pratique et sécurisée.**

Messancy



Travaux de soutènement du mur du presbytère

Messancy



Remblais de copaux pour sécuriser la plaine de jeux

Habergy



Réalisation des abords de deux bulles à verres

RÉNOVATION URBAINE DU CENTRE DE MESSANCY



Suite à l'acquisition de la salle Concordia, décision du Conseil Communal du 06 juillet 2020, la commune a mis en œuvre la fiche 3 « Salle et place Concordia ». Rappelons que c'est en 2005 que le conseil communal a initié une rénovation du centre de Messancy. Après analyse de la situation et des propositions de l'auteur de projet, la Commission de Rénovation de Quartier a proposé au conseil Communal 10 projets, 10 fiches à mettre en œuvre. Le Ministre a signé l'arrêté de reconnaissance de cette opération en juin 2009.

Les 2 objectifs de cette fiche sont :

- › la démolition de la salle Concordia
- › l'implantation d'un nouvel immeuble mixte de commerces au rez-de-chaussée et de logements aux étages ainsi que la création d'une place publique conviviale impliquant la réorganisation de la circulation, l'intégration de plantations et l'organisation du parking.

L'Atelier d'architecture L'Arche Claire a été désigné pour concevoir ce projet. La commune a sollicité un subside auprès du Service Public de Wallonie en date du 14 décembre 2020.

Depuis, de nombreuses réunions ont eu lieu, réunissant le pouvoir subsidiant, l'urbanisme, l'auteur de projet et la commune. Le 15 décembre 2021, le ministre en charge de cette matière nous a octroyé un subside

de 1 144 000 € pour la construction du bâtiment ainsi que 566 000 € pour l'aménagement de la place et des voiries adjacentes.

Tenant compte des remarques émises, une demande de permis devrait être introduite dans les prochaines semaines.



POURSUITE DE LA MODERNISATION DE L'ÉCLAIRAGE PUBLIC

Suite à la convention signée par la commune avec ORES, cette année, 174 luminaires seront remplacés. La réalisation de ces travaux permettra de réaliser une économie non négligeable sur les factures d'électricité. Les rues concernées par ces travaux sont : rue de la Clinique, rue d'Aubange, rue Emile Kirsch, rue Beau Séjour, rue Schmit, rue du Dolberg, chemin du Plateau, rue de la Gare (entre le passage à niveau et la rue du Château), rue du Castel, rue Deboulle, rue Muller-Tesch, rue des Etangs. Le montant de ces travaux s'élève à 69 819,13€ HTVA dont 47 684,13€ HTVA à charge de la commune.

Comment signaler une panne d'éclairage public à ORES ?

Trois possibilités s'offrent à vous :

› Via le site internet d'ORES

Surfez sur www.ores.be/panne-eclairage et encodez simplement le numéro ou l'emplacement du luminaire défectueux.

› Via le numéro de dépannage d'ORES, au 078/78.78.00

C'est le canal à contacter en priorité en cas de panne d'éclairage affectant une rue complète ou présentant un danger pour la circulation routière.

› Via votre administration communale

Au Service énergie et logement - 063/60.88.97 ou kinhtrang.dotansi@messancy.be.

Pour faciliter la prise en charge du signalement, veuillez mentionner les éléments suivants :

- › Le numéro du lampadaire inscrit sur une plaquette collée à environ 2,5 mètres du sol et se présentant sous la forme de « 828/5 chiffres » ;
- › A défaut de plaquette, le nom de la rue et le numéro de la maison la plus proche ;
- › Le type de panne : lampe éteinte en permanence, lampe clignotante, lampe cassée, toute la rue en panne, etc.

Attention : si le numéro de lampadaire se trouve sur une plaquette ce point d'éclairage est géré par ORES. Au contraire, si le numéro d'identification est peint sur le poteau, ce point est géré par le SPW (Service Public de Wallonie). ORES ne gère pas ces points d'éclairage, il faut alors contacter directement le SPW en téléphonant au 1718.

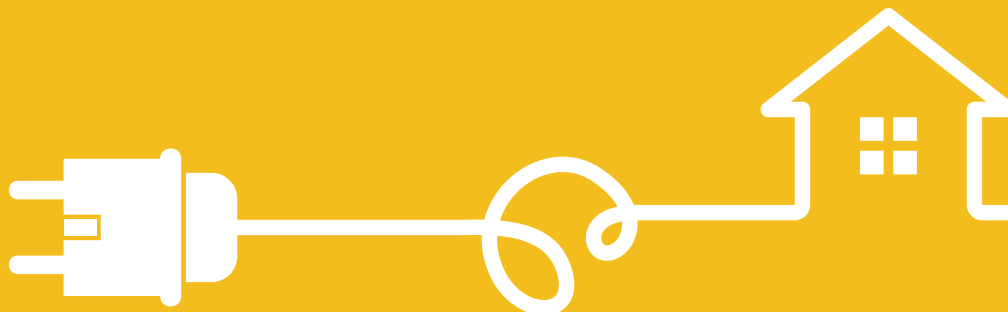

TOUT SAVOIR SUR L'AUDIT ÉNERGÉTIQUE D'UN LOGEMENT



Le Comité citoyen climat-énergie organise une présentation d'un audit logement.

« Tout savoir sur l'audit énergétique d'un logement »

Le jeudi 19 mai à 20h à l'Administration communale de Messancy (Salle du Conseil)
Grand Rue 100 - 6780 Messancy

Cette présentation pourra également être suivie à distance
via le lien sur le site de la commune (www.messancy.be/evenements)

Gratuit - Inscription obligatoire : Pascal Goosse ☎ 0473/92.08.78 ✉ pascal.goose@gmail.com

L'audit Logement

Un logement sain et bien isolé, c'est important !

La réalisation d'un audit Logement, par un auditeur agréé, permet de connaître les points faibles d'un logement et d'identifier les travaux à réaliser prioritairement afin d'améliorer le confort et la santé des habitants et de diminuer les consommations d'énergie.

Si vous désirez vous affranchir de votre dépendance aux énergies fossiles ou soulager votre facture énergétique pour chauffer votre maison, alors cette présentation vous concerne.

Cette présentation a pour objet de répondre à toutes vos questions sur ce sujet :



Pourquoi faire de l'audit énergétique ?

Qui doit faire un audit énergétique ?

Comment réaliser un audit énergétique ?

Quand faire un audit énergétique ?

Comment se passe un audit énergétique ?

Quel est le prix d'un audit énergétique ?

L'auditeur **Emmanuel Glaude**, agréé en Wallonie, vous expliquera comment un avis relatif à la qualité énergétique de votre logement est réalisé.

L'audit est obligatoire pour accéder aux primes Habitation de la Wallonie mais c'est aussi un guide pour vos investissements économiseurs d'énergie.



ATELIER LA FRESQUE DU CLIMAT



Le comité citoyen Climat-énergie a le plaisir de vous inviter à l'animation

« Atelier la Fresque du Climat »

**Le samedi 16 avril 2022 de 9h à 12h au complexe sportif de Messancy (Salle au 1er étage)
Rue d'Arlon 50 - 6780 Messancy**

Vous voulez agir pour le climat mais n'avez pas le temps de devenir climatologue ?

En 3 heures, l'atelier collaboratif « la Fresque du Climat » permet de comprendre de manière ludique l'essentiel des enjeux climatiques et les pistes d'engagement pour agir efficacement en tant que citoyen-ne.

L'atelier sera animé par des bénévoles de l'association.
<https://fresqueduclimat.org/>

Gratuit (nombre de places limité)

Inscription obligatoire via le formulaire d'inscription : <https://t.ly/5MAM>
ou le QR code associé :



☎ 0498/430258 ✉ frederic@conrotte.be



8^e ÉDITION DU GRAND NETTOYAGE : INSCRIVEZ-VOUS !



La 8^e édition du Grand Nettoyage se tiendra les 5, 6, 7 et 8 mai prochains !

À l'approche des beaux jours, ce rendez-vous désormais incontournable mobilise des dizaines de milliers de Wallons désireux de rendre leur environnement plus propre et plus agréable ! Et c'est indéniable, l'envie d'agir des citoyens pour l'amélioration de leur cadre de vie est importante. Elle se manifeste notamment sur les réseaux sociaux où chacun fait preuve de créativité en se lançant divers challenges !

Cette fois encore, les citoyens, les écoles, les associations et les entreprises sont invités à participer dans le respect de certaines mesures de précaution.

La commune de Messancy s'associe au Grand Nettoyage afin d'en faire, une fois de plus, l'événement citoyen le plus mobilisateur de l'année en Wallonie.

La commune de Messancy s'associe au Grand Nettoyage afin d'en faire, une fois de plus, l'événement citoyen le plus mobilisateur de l'année en Wallonie.

Dans un souci de développement durable, il est recommandé aux participants des éditions précédentes de réutiliser le matériel qu'ils possèdent encore (gilets, gants, sacs...) et de ne recommander que ce dont ils ont réellement besoin. Pour les nouveaux participants, un kit de nettoyage composé d'une paire de gants, d'un gilet fluorescent et de sacs poubelles sera fourni gratuitement afin de rejoindre le mouvement lancé en 2015.

Rendez-vous dès à présent

Sur bewapp.be (menu "Je passe à l'action", rubrique "Je participe au Grand Nettoyage") pour compléter votre formulaire d'inscription. La clôture des inscriptions est fixée au 25 avril. Cette inscription en ligne vous permettra non seulement de définir votre parcours mais

également de commander le matériel nécessaire pour vous et votre équipe. Votre commune sera automatiquement informée de votre inscription et vous recontactera afin d'organiser le ramassage de vos sacs de déchets.

Pour plus d'informations :
www.bewapp.be
gn@bewapp.be

 facebook.com/bewapp.asbl

FOOTBALL:

LES ZÈBRES FACE AU STANDARD DE LIÈGE

Le mercredi 16 février, le club de foot de Messancy a accueilli l'équipe du standard de Liège pour la demi-finale aller de la Youth Cup. Malgré une météo maussade, les supporters de nos zèbres ont répondu présent ! Malheureusement le score final fut de 2-10, l'équipe liégeoise ayant des atouts nettement supérieurs. Le match retour avait lieu quant à lui le 16 mars où les jeunes zèbres se sont inclinés 7-0.



Les deux équipes saluent le public avant la rencontre



GOOOOAAAALLL



Le public était présent en nombre



La joie des joueurs de Messancy après l'un de nos deux buts

LE CHAMPIONNAT PROVINCIAL DE GYMNASTIQUE

Ce week-end du 5-6 février 2022 s'est tenu le championnat provincial de gymnastique. 210 gymnastes venues des 9 clubs de la province (CSM Léglise, Wardin, La championne Libramont, Wellin, Les ardents de Hachy, Virgym, Dynamigaume, Elite gym Habay, et Messancy) se sont présentées dans plusieurs divisions: les divisions 3, division 4FFG, division 4 challenge et division 5ffg. Messancy a obtenu 27 médailles sur 49 participantes.

Le week-end du 19-20 février 2022 s'est tenu le championnat provincial pour les jeunes c'est-à-dire les filles nées en 2013-2012. Elles avaient un programme bien spécifique et il n'y avait pas de classement mais en fonction du résultat obtenu, elles avaient une médaille Or - Argent - Bronze

Bravo aux
gymnastes
et aux
entraîneurs !



Division 5 FFG primaire (2011)



Division 5 (2009 et avant)



Division 4 challenge secondaire



Division 4 challenge



Division 4 FFG



Division 4 FFG 2011



Division 3



Division 2 : Feuerholtz Iris(2011) et Castulecci Alessia



Jeunes 2013



Jeunes 2012

THÉÂTRAL : LE BIEN MANGER ET L'ART DU SPECTACLE



THÉÂTRAL RESTAURANT COCKTAIL LOUNGE

RESTAURANT

Service du midi : Du mardi au samedi
Cuisine ouverte de 12h00 à 14h30

Service du soir : Vendredi et samedi
Cuisine ouverte de 19h00 à 22h00

COCKTAIL LOUNGE

Du mardi au jeudi de 12h00 à 18h00
Vendredi et samedi de 12h00 à 00h00

www.theatral.be

[theatral.restaurant](https://www.facebook.com/theatral.restaurant)

Triangle des 3 Frontières
Route des Ardennes, 18b
B-6780 Messancy

☎ 063 24 00 89

✉ contact@theatral.be



Bernard Ricco, vous êtes le patron du théâtre, pouvez-vous nous en expliquer le concept ?

Avec le théâtre, je réalise mon vieux rêve ! Je réuni deux passions : le bien manger, les bonnes tables et l'art du spectacle. Cette passion date du temps où j'étais comédien à Athus, comme en témoignent les photos aux murs. Le théâtre c'est donc un restaurant et une salle de spectacle.

Comment gérez-vous les horaires ? Les clients dînent-ils d'abord et assistent au spectacle ensuite ou l'inverse ?

Cela dépend fort des spectacles, il y a une pré-soirée et parfois le spectacle commence lorsque les tables ont fini leur repas. Parfois, certains spectacles, comme les magiciens font du close up (à chaque table).

Derrière ce projet, qui retrouvons-nous ?

Il y a tout d'abord le gérant du Théâtre, Dany Leroy, mon ami et partenaire dans cette aventure. Il a une grande expérience dans la restauration. Cela fait des années qu'on avait ce projet et maintenant, il est sur pied. Il y a aussi Titi, notre barman, Nathalie et Kyllian pour le service en salle et en cuisine, nous avons David, Maxime, Ludovic et Suphatra.

Quelle est la spécificité du Théâtre ?

Notre spécificité est de proposer différentes formules, de rester le plus ouvert possible. Les clients peuvent venir au spectacle, au restaurant, ou faire les deux. Nous avons également une carte de





plats à emporter. Le vendredi nous proposons des apéros musicaux et chaque samedi, un spectacle. Les artistes locaux peuvent aussi exposer sur les murs du bar Lounge.

Au niveau cuisine, on fait de la cuisine bistro-gastronomique : c'est une cuisine gastronomique qui reste abordable. Ici, tout est fait maison et la carte change régulièrement en plus du plat du jour (proposé à 16€) et des suggestions hebdomadaires. Nous proposons également des planches, des tapas. Vous l'aurez compris, au Théâtre, il a de quoi contenter tous les gourmets et toutes les bourses !

Monsieur Ricco, quel est votre plat préféré ?

Sans aucun doute le brie, fourré aux truffes, pané et frit. Quand on le coupe, ça coule, c'est un délice ! Mais notre croustillant aux légumes (plat végétarien) me plaît beaucoup aussi.

Quelle est l'actualité du théâtre ?

Le programme culturel pour avril-juin 2022 est disponible sur notre page facebook et notre site web. On a également le projet de faire un potager et une terrasse à l'arrière de l'établissement.

Pourquoi s'implanter ici à Messancy ? En quoi Messancy est « spécial » ?

J'ai eu une belle opportunité de m'installer ici. Les facilités de l'endroit m'ont séduit : parking aisé, bon accueil de la commune de Messancy.





3 ANCIENNES VARIÉTÉS DE POMMES RETROUVÉES À HONDELANGE

Le Centre Wallon de Recherches Agronomiques de Gembloux (CRA-W) travaille depuis plus de 30 ans sur la revalorisation des anciennes variétés fruitières de nos régions.

Ces travaux ont abouti à la création d'une gamme innovante d'anciennes variétés fruitières, dites « RGF-Gblx » (Ressource Génétique Fruitière – Gembloux), tolérantes aux principales maladies, originales et qui peuvent être cultivées sans traitement phytosanitaires dans les jardins amateurs.



Monsieur Jungen, pouvez-vous nous expliquer en quoi est-ce important de rechercher et conserver ce patrimoine naturel ?

Autrefois, les vergers regorgeaient d'anciennes variétés fruitières très différentes les unes des autres par leur aspect, leur parfum et leur goût. Cependant, un bon nombre a définitivement disparu et d'autres sont encore à découvrir pour récupérer ce patrimoine génétique avant qu'il ne soit perdu.

Pendant très longtemps la Belgique s'est occupée de l'amélioration des espèces fruitières. En effet, la sélection de nouvelles variétés était un travail long.

Il fallait croiser deux variétés existantes. Faire germer les pépins et attendre pour que les arbres se mettent à produire des fruits. Généralement, le résultat est moins bon que les arbres parents mais exceptionnellement on obtient quelque chose de nouveau et meilleur. C'est ainsi que naît une nouvelle variété. C'est pourquoi il est précieux de récupérer le résultat du travail de sélection génétique pratiqué par nos aïeux.

Pouvez-vous nous en dire plus sur cette recherche ?

Durant l'automne 2020, a été réalisé en collaboration avec le Centre Wallon de Recherches Agronomiques de Gembloux, une collecte d'échantillons de pommes sur les vieux pommiers des villages de Hondelange, Weyler, Autelhaut, Autelbas-Barnich et Sterpenich.

Le pomologue Marc Lateur du CRA-W a procédé à l'identification des 130 échantillons de pommes récupérés. Parmi celles-ci un tiers étaient des «Triomphe du Luxembourg» (Cwastresse double) et un autre tiers des « Rambour » (Bellefleur à large bouche) qui sont des variétés traditionnelles wallonnes.

Pour le reste et dans une moindre mesure nous avons retrouvé des «Reinette à côtes» (Cwastresse simple), des « Belle de Boskoop Dorée » qui sont également des variétés traditionnelles. Et quelques autres variétés courantes déjà connues.

Mais aussi 10 variétés inconnues dont 3 ont été sélectionnées pour leur tolérance aux maladies, leur durée de conservation et leur goût ! Parmi ces 3 variétés nous avons une pomme verte très sucrée, une pomme rouge et une pomme ayant des très bons arômes.

Aussi, nous savons que ce sont des variétés rustiques adaptées à notre région. De plus, elles appartiennent au même groupe de floraison et sont toutes les trois compatibles pour la pollinisation croisée.

Ces 3 variétés sont désormais à l'étude au CRA-W de Gembloux dans le but de connaître leurs caractéristiques spécifiques, et si possible, retrouver leurs noms, histoires et origines. De nombreuses variétés ont en effet été créées par des obtenteurs de nos régions. Celles-ci ont été décrites dans des anciens bouquins de pomologie. Nous recevrons les premiers résultats de cette étude dans 3 à 4 ans.



ECOLE DE WOLKRANGE



Un petit déjeuner équilibré en classe !

L'alimentation saine, c'est important ! Et à l'école de Wolkrange, on l'apprend même en classe. Après avoir confectionné du pain ou des pâtisseries avec la venue de Nicolas le Boulanger, toutes les classes primaires ont préparé et mangé un petit déjeuner très équilibré. Mené par tous les enseignants, les élèves ont d'abord travaillé sur la pyramide alimentaire et la composition d'un déjeuner équilibré. Faut-il un œuf, du jambon, de la confiture, un fruit ? Sur base de ces apprentissages, les élèves ont composé leur propre menu. Puis le jour J, les plus grands conseillant les plus jeunes, ils ont tous pris leur petit déjeuner à l'école, le tout ayant été organisé de main de maître par l'équipe enseignante. Promis, demain, à la maison, on fera attention à la composition de son premier repas de la journée !



Des activités pour des boulangers en herbe !



Dans les écoles de Wolkrange et de Sélange, toutes les classes de maternelles et de primaires ont suivi des ateliers très instructifs de boulangerie. Nicolas «le boulanger» nous a rendu visite avec tout son matériel. Après quelques explications indispensables, tous les élèves ont mis la main à la pâte pour préparer d'excellentes recettes. C'est ainsi que les différentes classes ont préparé des cougnons, des petits pains, des gosettes ou du pain Bayard. Durant ces

activités, il a régné dans les couloirs de l'école de délicieuses odeurs de pâtisseries justes sorties du four. L'indispensable dégustation en classe a ravi tout le monde. Il fallait bien s'assurer que c'était bon ! Certaines classes ont profité de cette activité pour organiser peu après un petit-déjeuner équilibré, d'autres ont pu ramener à la maison leur production du jour. Une belle activité en phase avec notre projet d'établissement sur l'alimentation saine et durable !



AVIS D'ENQUETE PUBLIQUE

PROJET D'ARRETE MINISTERIEL RELATIF À L'ÉTABLISSEMENT DES ZONES DE PRÉVENTION
RAPPROCHÉE ET ÉLOIGNÉE DE L'OUVRAGE DE PRISE D'EAU SOUTERRAINE DÉNOMMÉ
« **Guelff G1** » sis sur le territoire de la commune de Messancy, village de Guelff (catégorie B).

En vertu de l'article R.162 du Code de l'Eau - Article D.29-7 du Livre 1er du Code de l'Environnement et D.29-8b du Décret du Parlement wallon du 31/05/2007, le Collège communal de Messancy (à la demande de Madame la Ministre TELLIER) informe la population qu'une enquête publique est ouverte, relative au PROJET D'ARRETE MINISTERIEL (catégorie B) relatif à l'établissement des zones de prévention rapprochée et éloignée de l'ouvrage de prise d'eau souterraine dénommé « Guelff G1 » sis à Guelff, rue de la Source, derrière l'ancien lavoir.

Commune	Nom de l'ouvrage	Code ouvrage	Parcelle cadastrée ou l'ayant été		
Messancy	Guelff G1	71/4/4/002	div. 2	Sect. A	n° 2380a et 2380d

Date d'affichage de la demande	Date d'ouverture de l'enquête	Lieu, date et heure de clôture de l'enquête	Les observations écrites peuvent être adressées à :
21 mars 2022	28 mars 2022	Administration communale de Messancy, service urbanisme 21 avril 2022 à 16h30	Au Collège communal Rue Grande, 100 6780 Messancy

Les documents sont consultables à l'Administration communale de Messancy à partir de la date de début jusqu'à la date de fin de l'enquête publique, chaque jour ouvrable pendant les heures de service : **lundi et vendredi de 8h15 à 12h00 et de 13h15 à 16h00 / mardi, mercredi et jeudi sur rendez-vous auprès du service urbanisme, 063/440123-26 et 063/245298 ou par mail : urbanisme@messancy.be.**

Vos observations écrites peuvent être transmises, au plus tard pour le dernier jour de l'enquête, au service urbanisme de l'Administration communale de Messancy ou par mail à : urbanisme@messancy.be.
Les observations verbales sont recueillies sur rendez-vous par l'agent communal délégué à cet effet.

Par le Collège communal ,

Le Directeur général,
Wagner B

Le Bourgmestre,
Kirsch R

SÉJOUR DES UKRAINIENS EN BELGIQUE

Vous êtes nombreux à accueillir des familles de réfugiés chez vous. Ci-dessous vous trouverez la procédure administrative qui accompagne cet accueil. Vous trouverez la traduction ukrainienne de ce texte sur notre site web.

Pour proposer un accueil, vous trouverez également le formulaire sur : www.messancy.be/ma-commune/social/cpas/ukraine.

1

Prendre rendez-vous au service des étrangers de la commune au 063/44.01.20 pour faire une déclaration d'arrivée.

Se munir de 2 photos d'identité, de 2€ et des documents d'identité (passeport).

2

Se présenter en personne au centre d'enregistrement (Palais 8 du Heysel - Rue du Verregat 1, 1020 Bruxelles), muni de ses documents d'identité, pour y demander le statut de protection temporaire.

Si famille avec enfants, tous les membres doivent se rendre au centre.

3

Une fois cette attestation de protection temporaire délivrée, il faut à nouveau se rendre à la commune pour demander son inscription au registre des étrangers et ainsi obtenir une carte A (autorisant le séjour pendant un an en Belgique). Il faut communiquer à ce moment-là l'adresse de la personne chez qui vous êtes logé afin de lancer la procédure de changement de domicile.



**SOLIDARITÉ
UKRAINE**

DISTRIBUTION DE SACS POUBELLE

Comme l'an passé, **vers la fin juin** nous procéderons à la distribution de sacs poubelle gratuits (résiduels et biodégradables). Les **informations pratiques (lieux, horaires)** seront reprises sur votre avertissement extrait de rôle (taxes égouts immondices).



STÉRILISATION DE CHATS ERRANTS

À la suite d'un vol de piège en vue de stériliser les chats (à Sélange), nous vous rappelons que ce service est assuré par une personne bénévole et qu'il est dans l'intérêt général de faire stériliser les chats (errants ET domestiques). Les chats errants ainsi capturés sont relâchés à l'endroit de la capture après stérilisation chez un vétérinaire partenaire. **Merci de respecter le travail de la personne bénévole ainsi que son matériel.**

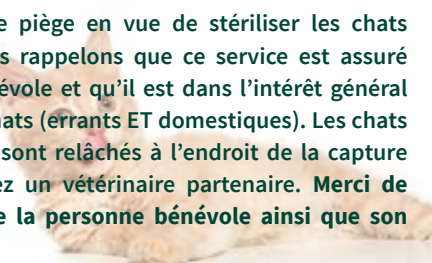

ÉCHÉANCE PERMIS DE CONDUIRE

Le permis au format « carte bancaire » a une validité de 10 ans ! Votre permis n'est plus valable dans 3 mois ? Prenez contact avec votre commune pour le renouveler (063/24.52.94).



HORAIRE **BIBLIOBUS**

**MESSANCY
SELANGE
HONDELANGE**

HABERGY

03 mars
07 avril
05 mai
02 juin

12 mars
09 avril
14 mai
11 juin

MESSANCY : Parking du hall sportif de 10h00 à 11h00

SELANGE : Parking de l'église de 11h15 à 12h15

HONDELANGE : Rue des Rochers (à proximité du café Do-Ré-Mi) de 13h00 à 14h00

HABERGY : Parking de l'église de 11h30 à 12h00



FEU D'ARTIFICE

Notez la date
du **23 juillet**
car la commune
vous convie à
son traditionnel
feu d'artifice
tiré de l'îlot du le lac !



**Bonne ambiance et animation
musicale au rendez-vous.**

FÊTE ^{DE} LA MUSIQUE

MESSANCY 18/06/2022 GRATUIT

Dès 15h00 | **PARC MATHELIN** | Bar et petite restauration

21h30

**Florent
Brack**



18h00

PanKart



23h15

**Albert Blues
Band**



19h45

**NANKER PHELGE
Rolling Stones
cover**



15h30

**Le petit bal
des animals**



16h45

**Harmonie
Wolkrange**





A VOS AGENDAS :

ACTIVITÉS ET ÉVÈNEMENTS DANS VOTRE COMMUNE

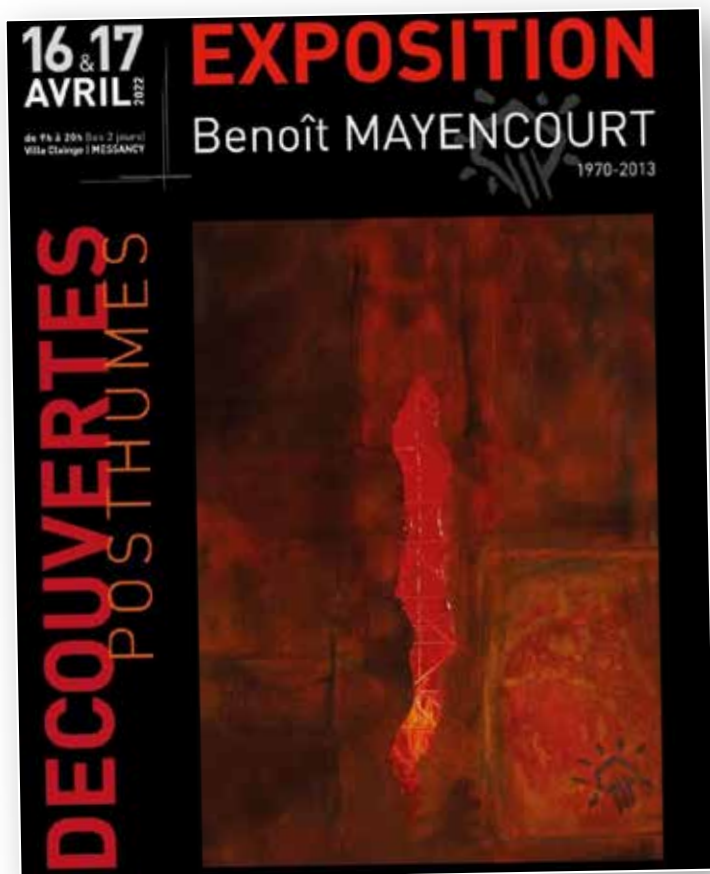

16-17 avril
Exposition posthume -
Benoît Mayencourt
 ☉ 09h00-20h00
 🏠 Villa Clainge

21 avril
 Tirpener Wapiti Senior Club
Jeux divers et goûter
 ☉ 14h00
 🏠 Salle Saint-Hubert (Turpange)
Sur réservation au 0494/85.56.50

23 avril
 Harmonie Royale l'Amicale de
 Wolkrange
Concert de Gala
 ☉ 20h00
 🏠 Salle l'Amicale
 📘 harmoniewolkrange
 harmonie@wolkrange.be

24 avril
 Comité de parents de l'école Le
 Foyer-Don Bosco
Chasse aux œufs
 ☉ 14h00 - 16h00
 🏠 Parc Mathelin
**3 zones recherche (2-5 ans /6-8
 ans/9-99 ans) - PAF : 4€**
Inscription :
 chasseauxoeufsmessancy@
 hotmail.com
**Sachet d'œufs en chocolat offert,
 multiples animations**
Bar et petite restauration

Mai
1 mai
 Harmonie la Royale Concordia
Concert au parc de
l'Harmonie et de
l'ensemble "Diapasons"
 ☉ 15h00
 🏠 Parc Mathelin (si beau temps)
 Salle concordia (si intempéries)
Accès gratuit

8 mai
 Pêcherie du Lac
Concours de blanc
 ☉ 06h00 - 18h00
 🏠 Lac
www.lacdemessancy.be

8 mai
 Harmonie Royale l'Amicale de
 Wolkrange
Concert apéritif de la Fête
 ☉ 11h00
 🏠 Cour de l'ancienne école (rue
 des Tilleuls)
 📘 harmoniewolkrange
 harmonie@wolkrange.be

12 mai
 Cercle d'Histoire Messancy-
 Aubange
La résistance dans
la région d'Athus
 🏠 Bibliothèque Aubange

12 mai
 Club 3x20 Longeau
Goûter mensuel
 🏠 Salle sous la chapelle

14-15 mai
Fête foraine Sélange

Mars
17 mars
 Cercle d'Histoire Messancy-
 Aubange
Conférence : La
symbolique des couleurs
dans l'histoire. I. Lesceux
 🏠 Bibliothèque Aubange

Avril
9 avril
 Pêcherie du Lac
Ouverture de la pêche
 ☉ Lever du soleil
 🏠 Lac
www.lacdemessancy.be

14 avril
 Club 3x20 Longeau
Goûter mensuel
 🏠 Salle sous la chapelle

Pour faire paraître votre événement dans cet agenda, merci d'envoyer les informations à culture@messancy.be ou 063/24.52.90

PARC MATHELIN À MESSANCY

DIMANCHE 24 AVRIL DE 14H À 16H

3 ZONES DE RECHERCHE
2-5 ANS | 6-8 ANS | 9-99 ANS

4€
PAR ENFANT

Chasse aux Oeufs

ANIMATIONS POUR ENFANTS
BAR ET PETITE RESTAURATION
CHAQUE ENFANT REPART AVEC UN SACHET D'OEUF EN CHOCOLAT
(1 SACHET PAR PARTICIPATION DE 4€)

PRIORITÉ AUX INSCRITS PAR E-MAIL: CHASSEAUOEUFSMESSANCY@HOTMAIL.COM
Les enfants sont sous la responsabilité de leurs parents - La manifestation se déroule en milieu naturel, les organisateurs déclinent toute responsabilité en cas d'accident.

Les Petites Mains du Comité de Parents (Foyer-Don bosco)

15 mai

Bibliothèque de Turpange
Lecture et Kamishibai
⌚ 15h00 - 17h00
📍 Bibliothèque de Turpange
Petit goûter prévu. Infos et rens. 0478/41.81.09

19 mai

Tirpener Wapiti Senior Club
Jeux divers et goûter
⌚ 14h00
📍 Salle Saint-Hubert (Turpange)
Sur réservation au 0494/85.56.50

21 mai

Messansoucy
Tournoi de volley
📍 Complexe sportif du Lac

22 mai

De Nouvelles orgues pour Messancy
Concert de la chorale "À travers chants" du Val d'Attert
⌚ 15h00
📍 Eglise de Messancy
www.orgues-messancy.be 15€ contact 0470/89.34.63

28 mai

Cyclo-club Messancy
Rando cyclotouriste La 26^{ème} Florancy (33 à 110 kms)
⌚ à partir de 12h30
📍 Départ de la Villa Claingue
bob-le-loup@hotmail.com

29 mai

Pêcherie du Lac
Challenge Hermann
⌚ 08h00 - 18h00
📍 Lac
www.lacdemessancy.be

Juin

5 juin
Comité des fêtes de Longeau
11^e Brocante
⌚ 06h00 - 18h00
📍 Dans les rues de Longeau
📌 comite.longeau

9 juin

Club 3x20 Longeau
Goûter mensuel
📍 Salle sous la chapelle

16 juin

Tirpener Wapiti Senior Club
Jeux divers et goûter
⌚ 14h00
📍 Salle Saint-Hubert (Turpange)
Sur réservation au 0494/85.56.50

18 juin

Commune de Messancy
Fêtes de la musique
⌚ 15h00
📍 Parc Mathelin
messancy.be/evenements

19 juin

Pêcherie du Lac
Concours américaine
⌚ 09h00 - 18h00
📍 Lac
www.lacdemessancy.be

26 juin

Harmonie Royale l'Amicale de Wolkrange
Fête champêtre
⌚ 11h00
📍 Champ au bout du chemin de la rue du Moulin
📌 harmoniewolkrange.be
harmonie@wolkrange.be

26 juin

Grande brocante d'été
⌚ 06h00 - 18h00
📍 Centre de Messancy
Marcel Remacle
063 37 19 89
00352 621 285 069

Nouvel horaire DE VOTRE ADMINISTRATION

À partir du 1^{er} avril 2022, les bureaux de votre administration communale seront fermés les mardis après-midi et le 1^{er} samedi de chaque mois. Durant les mois de juillet et août, la permanence du samedi matin sera uniquement organisée une semaine sur deux (aux semaines paires). Voici le résumé de nos horaires d'ouverture :

EN SEMAINE TOUTE L'ANNÉE

Lundi 8h15-12h • 13h15-16h30
Mardi 8h15-12h • **Fermé**
Mercredi 8h15-12h • 13h15-16h30
Jeudi 8h15-12h • 13h15-16h30
Vendredi 8h15-12h • 13h15-16h30

LE SAMEDI DE SEPTEMBRE À JUIN

Samedi 1^{er} samedi du mois • **Fermé**
Tous les autres samedis • 9h à 11h

LE SAMEDI EN JUILLET-AOÛT 2022

Juillet 2022
Samedi 2, 16 et 30 juillet • 9h à 11h
Août 2022
Samedi 13 et 27 août • 9h à 11h

LES BUREAUX DE VOTRE ADMINISTRATION SONT FERMÉS ? RENDEZ-VOUS SUR LES GUICHETS EN LIGNE

E-Guichet, un bureau toujours ouvert !

Soucieuse de se moderniser afin de mieux servir les citoyens, l'administration communale va mettre en place un "e-guichet" à l'intention de tous les habitants de la commune. Il s'agit d'un site web spécial qui vous permet de commander et de recevoir différents documents administratifs via Internet. La connexion se fait au moyen de la carte d'identité électronique ou de *itsme*.

Le guichet sera accessible d'ici quelques semaines via un lien à partir du site internet de la Commune ou de l'application Messancy en Poche

Bon nombre de documents peuvent être obtenus immédiatement. Les autres seront envoyés par e mail ou téléchargés après traitement de la demande par les services communaux.

Attention, les demandes ne seront pas toutes « instantanées », c'est-à-dire que pour certains documents il pourra y avoir un délai avant réception dû à un traitement

« spécifique » de la demande (signature, obligations légales spécifiques ...) et ce, contrairement à d'autres qui seront générés par exemple par le Registre national et disponibles immédiatement.

Mon dossier - Accès au Registre National

Mon DOSSIER est l'application qui vous permet de consulter votre dossier personnel au Registre national.

Connectez-vous sur <https://mondossier.rm.fgov.be>.

A l'aide d'un lecteur de carte d'identité, de votre eID et de votre code PIN, vous pouvez, gratuitement,

- Consulter, télécharger ou imprimer toute une série de document vous concernant
- Vérifier vos informations au Registre national,
- Signaler des erreurs,
- Communiquer vos données de contact,
- Prendre connaissance des organismes qui ont consulté vos données personnelles au cours des six derniers mois,

- Télécharger ou imprimer gratuitement des actes d'état civils qui ont été établis après le 31 mars 2019.

Il s'agit de fichiers au format PDF munis du sceau du Royaume de Belgique, signés par le Registre national et pourvus de tous les logos officiels. La mention complète « SPF Intérieur - Registre national » figure également sur chaque document afin de garantir leur authenticité.

BESOIN DE NOUVEAUX CODES POUR VOTRE CARTE D'IDENTITÉ ? RIEN DE PLUS FACILE !

Il vous suffit d'en faire la demande gratuitement via le site www.ibz.rn.fgov.be

D'encoder votre numéro national, votre adresse email. Nous vous enverrons un message dès la réception des nouveaux codes.